

รายงานผลตรวจสภาพรถยนต์

INSPECTION REPORT

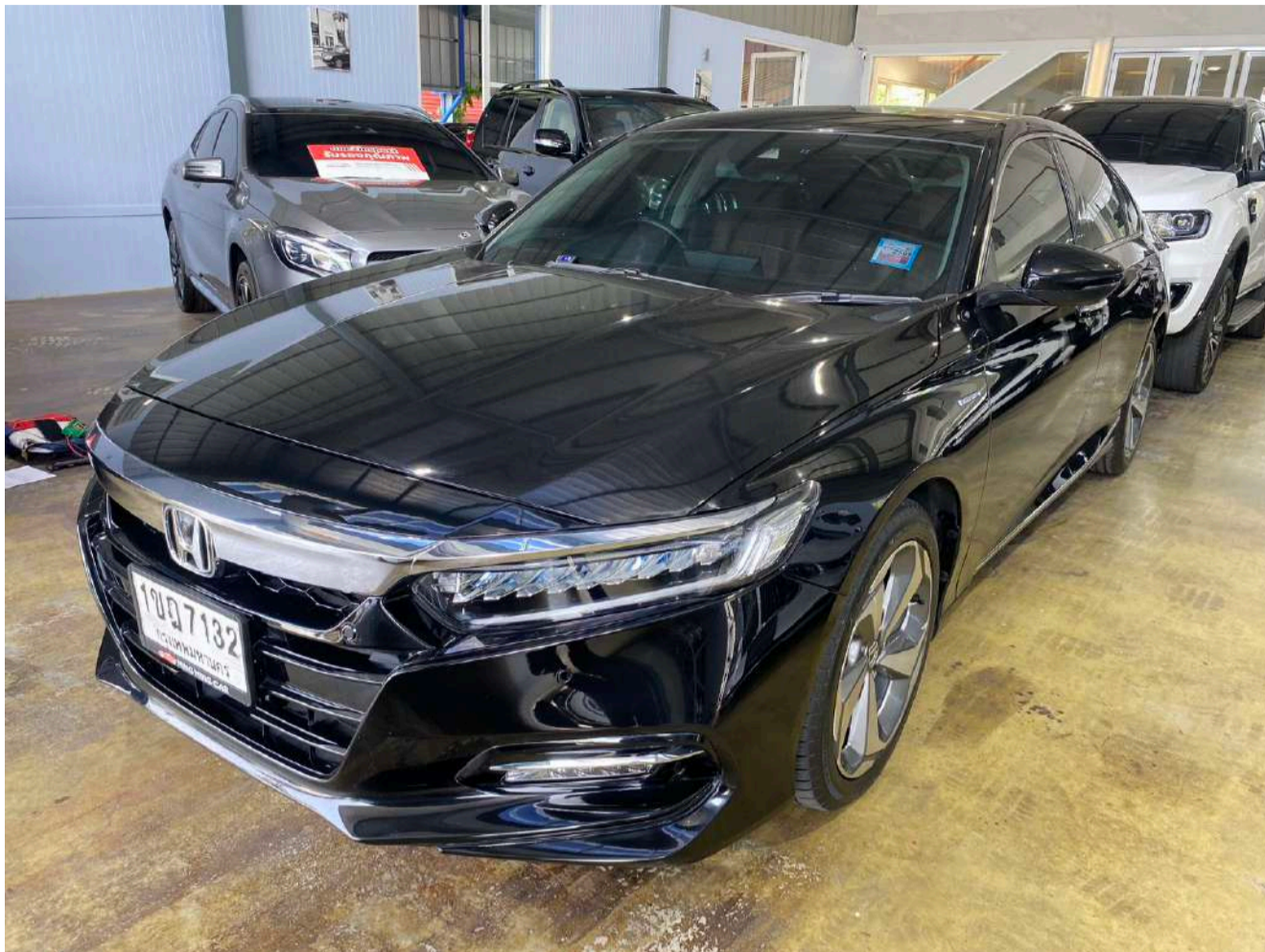

มาตรฐานอุตสาหกรรมยานยนต์



CAR GRADE



เลขคำขอบริการ (Job No.)

I025/0840-63

วันที่ตรวจสอบรถยนต์ (Date of Inspection)

Apr 3, 2026

ชื่อลูกค้า (Customer Name)

นิง นิง คาร์

Honda ACCORD 2.0 Hybrid TECH

สีรถ (Color)

ดำ

หมายเลขตัวถัง (VIN)

MRHCV3650KP103803

หมายเลขเครื่องยนต์ (Engine No.)

LFB11155230

หมายเลขทะเบียน (No. Plate)

1ขญ7132

ปีที่ผลิต (Build Date)

2020

วันที่จดทะเบียน (Date of registration)

Oct 26, 2020

ระยะการใช้งาน (Mileage)

64366

สภาพโดยรวม (Overall Remark)

ประวัติหรือร่องรอยการแก้ไข: ไม่พบรายการแก้ไขโครงสร้าง
รายการที่รอการแก้ไข: ไม่พบรายการที่รอการแก้ไขโครงสร้าง
จุดสำคัญถึงโครงสร้างหลัก:

- ✓ ตัวรถและเสาเอกสารถะเบียนตรงกัน
- ✓ ไม่พบความเสียหายจากอุบัติเหตุใหญ่/หนัก
- ✓ ไม่พบความเสียหายจากไฟไหม้
- ✓ ไม่พบความเสียหายจากน้ำท่วม/น้ำขัง

เครื่องยนต์และระบบขับเคลื่อน:

- ✓ รอบเดินเบาของเครื่องยนต์ปกติ
- ✓ ไม่มีปัญหาการสตาร์ทเครื่อง
- ✓ ระบบระบายความร้อนเครื่องยนต์แสดงค่าปกติ
- ✓ ไม่เกิดเสียงจากชิ้นส่วนหรือสายพานหน้าห้องเครื่อง
- ✓ ระบบเบรกไม่มีรอยร้าวซึม
- ✓ เครื่องยนต์ไม่มีคราบ/รอยร้าวซึม

ภายใน (Interior Remark)

ประเมินสภาพรวม: ผ่าน
อุปกรณ์หลัก/อุปกรณ์เสริมขณะขับ:

- ✓ ระบบปรับอากาศ [ผ่าน]
- ✓ ไฟส่องสว่าง [ผ่าน]
- ✓ ไฟเลี้ยว/ไฟฉุกเฉิน [ผ่าน]
- ✓ หน้าปัดและมาตรวัด [ผ่าน]
- ✓ เข็มขัดนิรภัย [ผ่าน]
- ✓ แตร [ผ่าน]
- ✓ เครื่องเล่นเพลง [ผ่าน]
- ✓ ระบบปัดน้ำฝน [ผ่าน]
- ✓ เบาะนั่งยึดแน่น [ผ่าน]
- ✓ กระจกไฟฟ้า [ผ่าน]

ภายนอก (Exterior Remark)

ประเมินสภาพรวม: ผ่าน
รายการที่รอการแก้ไข: ไม่พบรายการแก้ไข
ชิ้นส่วนประกอบตัวถังรถ

- ✓ แผ่นเพลทเลขตัวถังมองเห็นได้ชัดเจน
- ✓ ชิ้นส่วนประกอบตัวถังรถ ผ่านการวัดค่าความหนาของสีแล้ว
- ✓ สีรถตรงตามเสาเอกสารถะเบียน

รายการตรวจที่มีผลต่อเกรดทั้งหมด *Inspection criteria that impact the grade*

- ไม่เคยประสบภัยจมน้ำ No Evidence of Flood
- ไม่เคยประสบภัยอัคคีภัย No Evidence of Fire
- คาน รับกันชนหน้า (ขวา) Front Side Member (Right)
- คาน รับกันชนหน้า (ซ้าย) Front Side Member (Left)
- ชุดคานหน้ารับหม้อน้ำ Radiator Core Support
- หลังคา Roof
- บันไดขายน้ำด้านขวา Right Rocker Panel
- บันไดขายน้ำด้านซ้าย Left Rocker Panel
- คาน รับกันชนหลัง (ขวา) Rear Side Member (Right)
- คาน รับกันชนหลัง (ซ้าย) Rear Side Member (Right)
- ช่องเก็บยางอะไหล่ Spare Tire Housing
- สภาพรวมของโครงสร้างแชสซี Chassis Frames & Members Appearance
- เสาคโครงสร้าง A ขวา Right A-Pillar
- เสาคโครงสร้าง B ขวา Right B-Pillar
- เสาคโครงสร้าง C ขวา Right C-Pillar
- เสาคโครงสร้าง D ขวา Right D-Pillar
- เสาคโครงสร้าง A ซ้าย Left A-Pillar
- เสาคโครงสร้าง B ซ้าย Left B-Pillar
- เสาคโครงสร้าง C ซ้าย Left C-Pillar
- เสาคโครงสร้าง D ซ้าย Left D-Pillar

จุดที่ตรวจเพิ่มเติม และมีผลต่อการออกเกรด *Additional Inspection criteria that impact the grade*

- เบ้าไฟหน้า Headlight housing
- เบ้าไฟหลัง Taillight housing
- เบ้าโช้คหน้าซ้าย Left front strut mount
- เบ้าโช้คหน้าขวา Right front strut mount
- ชุ้มล้อหน้าซ้าย Left front wheel arch
- ชุ้มล้อหน้าขวา Right front wheel arch
- แผงรับกันชนหลัง Rear bumper reinforcement bar

รูปเล่มทะเบียน Car Registration Photo

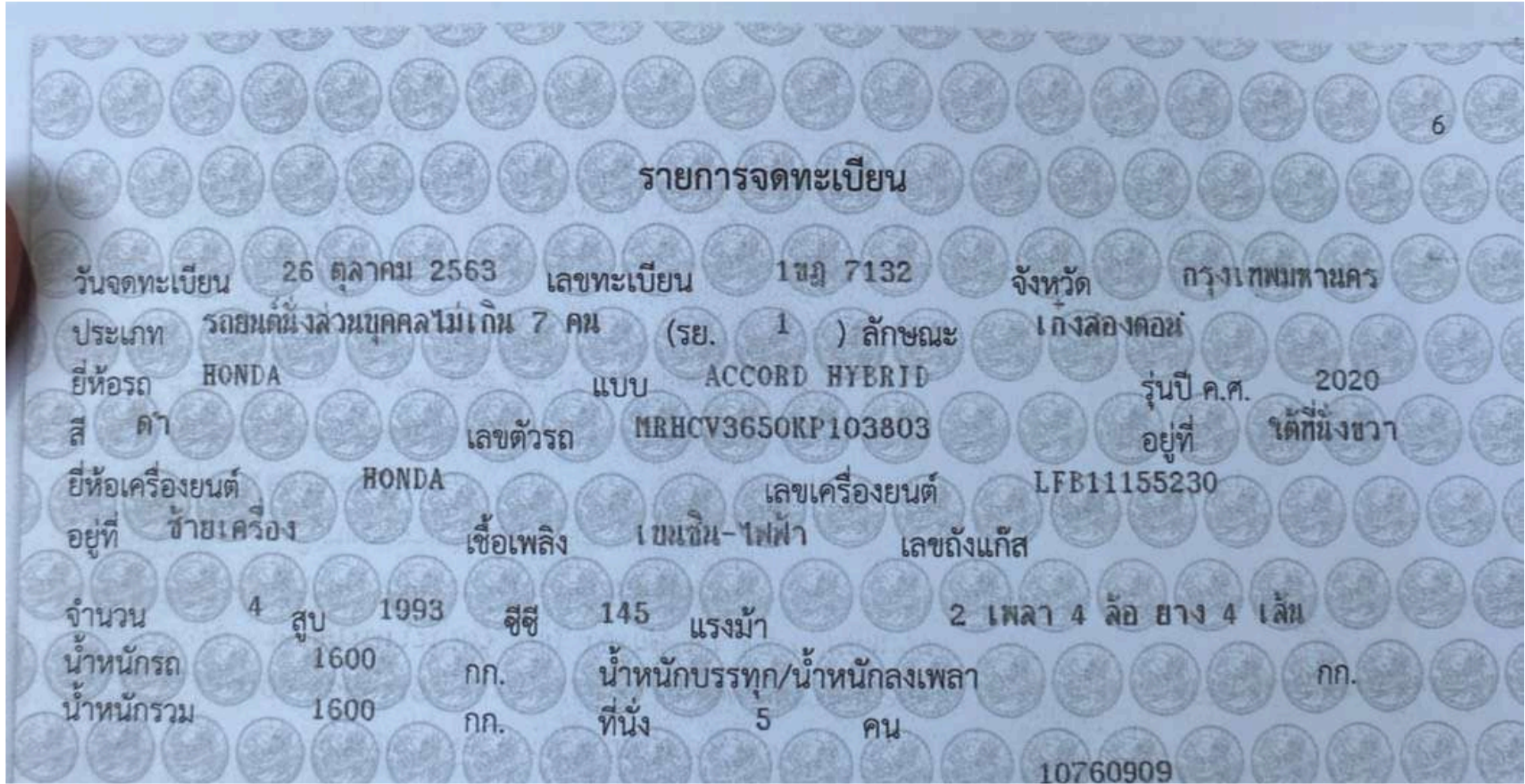

รูปเลขตัวถัง VIN Photo

รูปเลขไมล์ Mileage Photo



รูปแผ่นเพลท Vehicle Identification Plate Photo

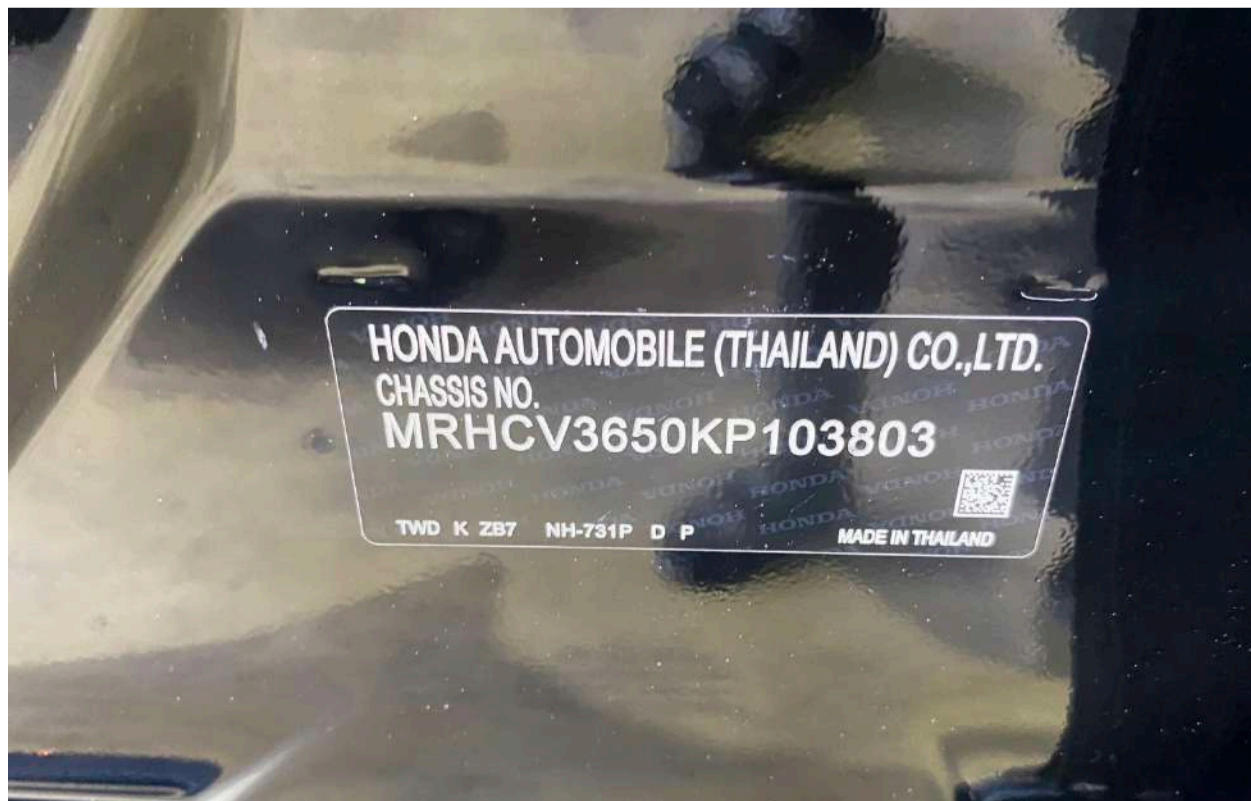

รูปภายใน Car Interior Photo



รูปภายนอก Car Exterior Photo

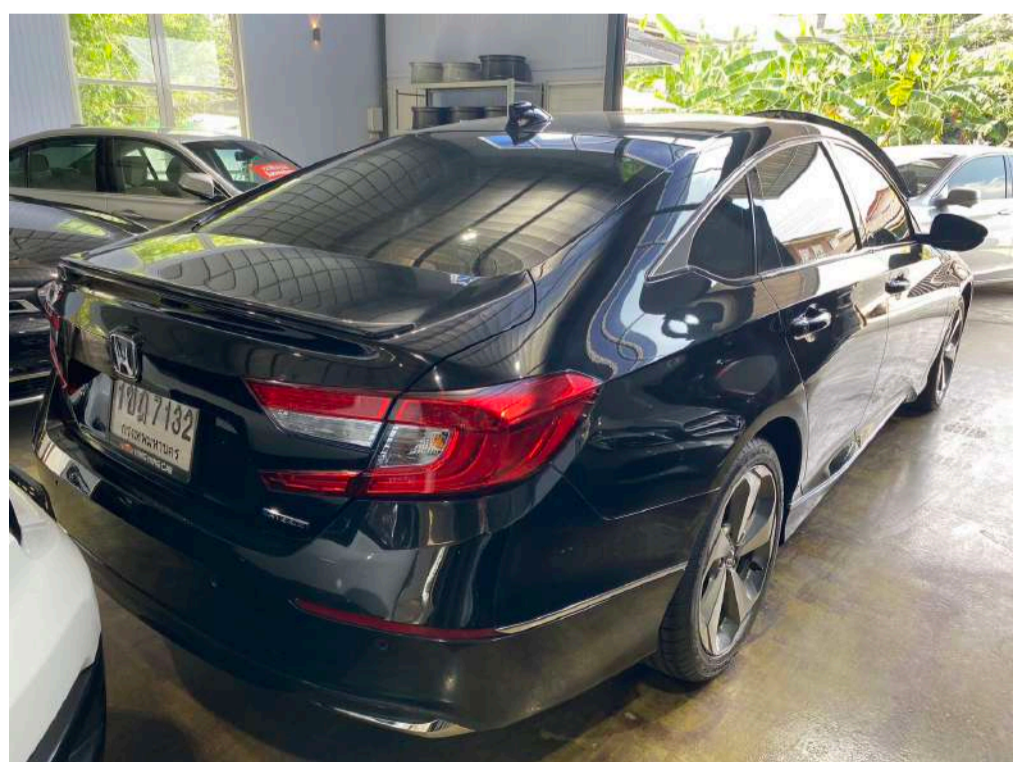

รายการทดสอบแบตเตอรี่ Battery Test

Voltage	12.29	V	Internal resistance	9.18	mΩ
Rating	350	CCA	State of Charge	49	%
Current	304	CCA	State of Health	76	%
Status	GOOD				

รูปเครื่องยนต์ Engine Photo

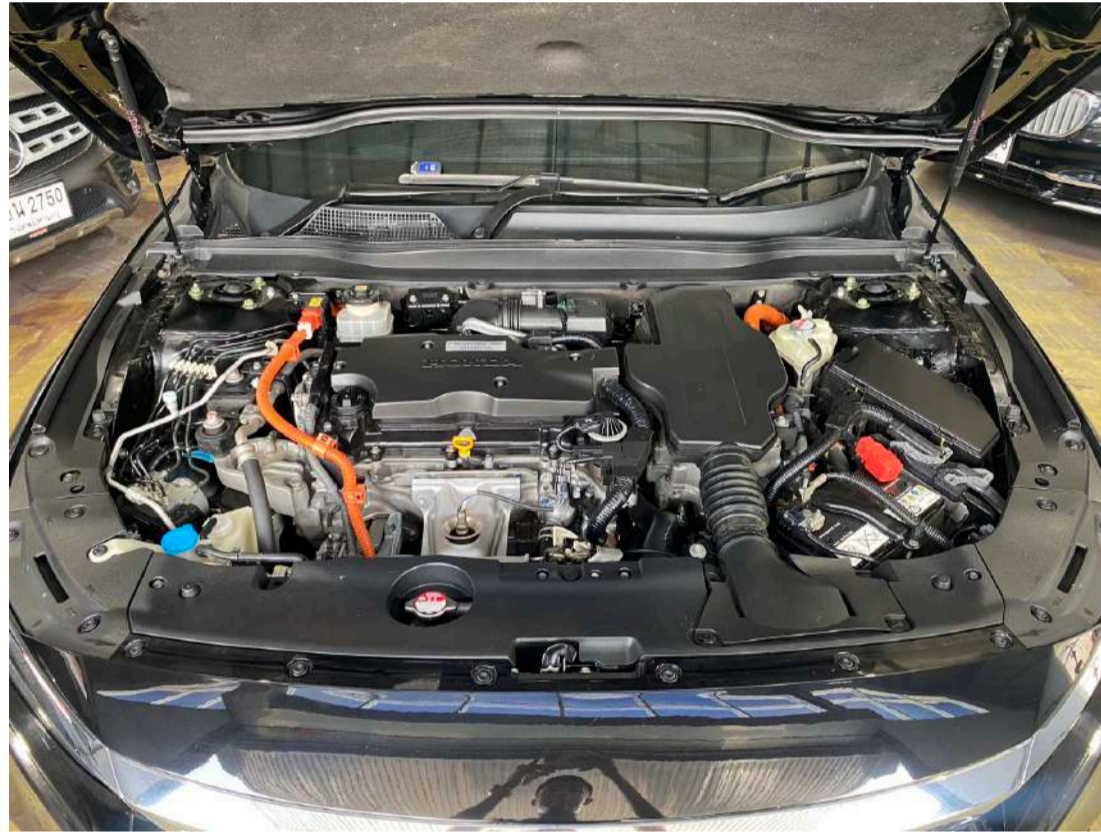

สภาพยางรถยนต์ Tire condition



ปีผลิตยางล้อหน้าซ้าย
Front Left Tire Manufacture Year

03/24

ปีผลิตยางล้อหน้าขวา
Front Right Tire Manufacture Year

03/24

ปีผลิตยางล้อหลังซ้าย
Back Left Tire Manufacture Year

03/24

ปีผลิตยางล้อหลังขวา
Back Right Tire Manufacture Year

03/24

รูปจุดบกพร่อง Defect Photo

รูปจุดบกพร่อง Defect Photo

ระบบวินิจฉัยการทำงานรถยนต์ On-Board Diagnostics (OBD)

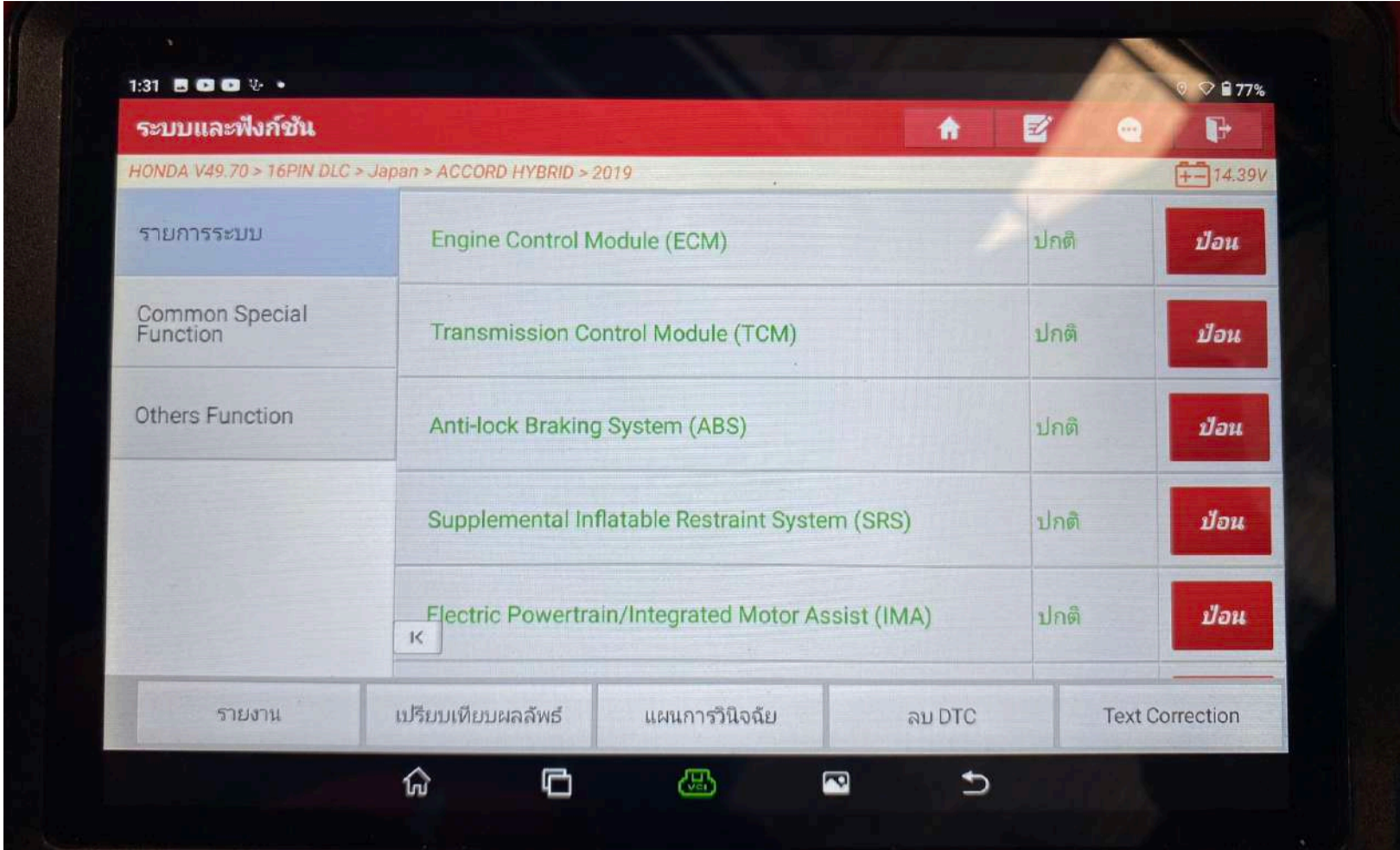

รายการตรวจสภาพรถโดยรวม Overview Inspection

ไม่เคยเกิดอุบัติเหตุรุนแรงจนทำให้โครงสร้างรถมีปัญหาความปลอดภัย [No Evidence of Major or Hail Damage]	ดี (Good)
ไม่มีการตัดต่อ ดัดแปลง แชสซี และโครงสร้างรถ [No chassis and cab structure modified]	ดี (Good)
ไม่เคยประสบภัยจมน้ำ [No Evidence of Flood]	ดี (Good)
ไม่เคยประสบภัยอัคคีภัย [No Evidence of Fire]	ดี (Good)
ระบบการทำงานภายในรถยนต์ [OBD II On-Board Diagnostics (OBD)]	ดี (Good)

รายการตรวจที่มีผลต่อเกรด Checklist Affecting Grades

คาน รับกันชนหน้า (ขวา) [Front Side Member (Right)]	ดี (Good)
คาน รับกันชนหน้า (ซ้าย) [Front Side Member (Left)]	ดี (Good)
คาน รับกันชนหลัง (ขวา) [Rear Side Member (Right)]	ดี (Good)
คาน รับกันชนหลัง (ซ้าย) [Rear Side Member (Left)]	ดี (Good)
บันไดขายน้าด้านขวา [Right Rocker Panel]	ดี (Good)
บันไดขายน้าด้านซ้าย [Left Rocker Panel]	ดี (Good)
ชุดคานหน้ารับหม้อน้ำ [Radiator Core Support]	ดี (Good)
หลังคา [Roof]	ดี (Good)
ช่องเก็บยางอะไหล่ [Spare Tire Housing]	ดี (Good)
สภาพรวมของโครงสร้างแชสซี [Chassis Frames & Members Appearance]	ดี (Good)
เสาโครงสร้าง A ขวา [Right A-Pillar]	ดี (Good)
เสาโครงสร้าง B ขวา [Right B-Pillar]	ดี (Good)
เสาโครงสร้าง C ขวา [Right C-Pillar]	ดี (Good)
เสาโครงสร้าง D ขวา [Right D-Pillar]	N/A
เสาโครงสร้าง A ซ้าย [Left A-Pillar]	ดี (Good)
เสาโครงสร้าง B ซ้าย [Left B-Pillar]	ดี (Good)
เสาโครงสร้าง C ซ้าย [Left C-Pillar]	ดี (Good)
เสาโครงสร้าง D ซ้าย [Left D-Pillar]	N/A
เบ้าไฟหน้า [Headlight housing]	ดี (Good)
เบ้าไฟหลัง [Taillight housing]	ดี (Good)
เบ้าโช้คหน้าขวา [Right front strut mount]	ดี (Good)
เบ้าโช้คหน้าซ้าย [Left front strut mount]	ดี (Good)
ขั้มล้อหน้าขวา [Right front wheel arch]	ดี (Good)
ขั้มล้อหน้าซ้าย [Left front wheel arch]	ดี (Good)
แผงรับกันชนหลัง [Rear bumper reinforcement bar]	ดี (Good)

รายการตรวจสภาพรถภายใน Interior Inspection

สภาพ ที่นั่ง [Seat Appearance]	ดี (Good)
การทำงาน การปรับ และการล็อคเบาะ [Seat Adjust functional]	ดี (Good)
สภาพ รางไต่เบาะ [Seat slide adjust rail]	ดี (Good)
เข็มขัดนิรภัย [Seat Belts]	ดี (Good)
แผงคอนโซลหน้า [Other Trims]	ดี (Good)
หน้าปัดและมาตรวัดไฟโชว์ปกติหรือไม่ [Dash Warning Lights & Gauges]	ปกติ (Normal)
เครื่องเสียงภายในรถ [Radio / Multiplayer]	ดี (Good)
ลำโพง [Speaker working]	ดี (Good)
แตร [Horn]	ดี (Good)
อุปกรณ์ปรับอากาศทำความเย็นและความร้อน [Air Condition / Heater]	ดี (Good)
สภาพ และการทำงาน หลังคาชั้นรูป หลังคาเปิดประทุน [Sunroof / Convertible functional and appearance]	ดี (Good)
ระบบไฟส่องสว่าง [All Lights System]	ดี (Good)
ชุดปัดน้ำฝน และระบบฉีดน้ำกระจก [Washers & Wipers]	ดี (Good)
สภาพยางขอบประตู [Weather Strip]	ดี (Good)
บานพับและกลอนประตู [Doors, Locks & Hinges]	ดี (Good)
การเปิดประตูจากด้านใน [Door Handle (inside)]	ดี (Good)
การทำงานของกระจกเลื่อนไฟฟ้า [Window Operation]	ดี (Good)
ไล่ฝ้ากระจกหลัง [Rear Window Demister]	ดี (Good)
สมุดคู่มือรถ [Owner's Manual & Service Intervals]	มี (Yes)

รายการตรวจสภาพรถภายนอก Exterior Inspection

กันชนหน้า [Front Bumper]	ดี (Good)	กันชนหลัง [Rear Bumper]	ดี (Good)
กระจกบังลมหน้า [Windshield]	ดี (Good)	กระจกบังลมหลัง [Rear Screen]	ดี (Good)
กระจกมองข้างซ้าย [Left Rear Mirror]	ดี (Good)	กระจกมองข้างขวา [Right Rear Mirror]	ดี (Good)
แก้มบังโคลนหน้าซ้าย [Front Left Wing]	ดี (Good)	แก้มบังโคลนหน้าขวา [Front Right Wing]	ดี (Good)
แก้มบังโคลนหลังซ้าย [Rear Left Wing]	ดี (Good)	แก้มบังโคลนหลังขวา [Rear Right Wing]	ดี (Good)
ประตูหน้าซ้าย [Front Left Door]	ดี (Good)	ประตูหน้าขวา [Front Right Door]	ดี (Good)
ประตูหลังซ้าย [Rear Left Door]	ดี (Good)	ประตูหลังขวา [Rear Right Door]	ดี (Good)
ประตูเลื่อนด้านซ้าย [Sliding Left Door]	N/A	ประตูเลื่อนด้านขวา [Sliding Right Door]	N/A
ประตูท้าย,ฝากระโปรงท้าย [Rear Tail Gate]			ดี (Good)
ฝากระโปรงหน้ารถ [Bonnet]			ดี (Good)
กระจังหน้ารถ [Front Grill]			ดี (Good)
การทำงานของฝาช่องเติมน้ำมัน [Fuel Cap functional]			ดี (Good)
การทำงานการเปิดปิดประตูทุกบาน [All Door Handle Functional]			ดี (Good)

รายการตรวจสภาพเครื่องยนต์ Engine Inspection

ระดับของเหลว [Fluid Level]	ดี (Good)	หม้อลมเบรค [Brake Booster]	ดี (Good)
จุดจับยึด [Mountings]	ดี (Good)	สายไฟและท่อ [Hoses & Pipes]	ดี (Good)
ระบบน้ำมันเชื้อเพลิง [Fuel System]	ดี (Good)	การรั่วไหลของน้ำมัน [Fluid Leaks]	ไม่มี (NO)
ระบบการจุดระเบิด [Ignition System]			ดี (Good)
ปั๊มน้ำ, ท่อน้ำ และพัดลม [Water Pump Hoses& Fan]			ดี (Good)
เครื่องเดินเบาปกติ ไม่สั่นผิดปกติ [Idle run smoothly, no abnormal shake]			ดี (Good)
กุญแจบิดง่าย/กุญแจระบบกดทำงานปกติ [Key Turn Smoothly/ Push Start Normal operation]			ดี (Good)
ไม่มีเสียงหอนผิดปกติ [No Squeaks Noise]			ดี (Good)
ควันไม่ขาว ควันไม่ดำ [No white or black smoke]			ดี (Good)
เครื่องยนต์ไม่พบการรั่วซึม [No any leak on engine]			ไม่มี (NO)
แม่ปั๊มเบรค [Master Cylinder Pressure]			ดี (Good)
หม้อน้ำ และฝาหม้อน้ำ [Radiator & Cap]			ดี (Good)
ลูกรอกและสายพาน [Drive Belt & Pulleys]			ดี (Good)
เสียงท่อไอเสียดังปกติ ไม่มีรั่ว [Exhaust quiet and free from leaks]			ดี (Good)
รถสตาร์ทติดง่าย [The car start without struggling]			ดี (Good)
แบตเตอรี่ไม่รั่ว และ ชุดยึด ไม่มีสนิม [No any leak on battery and no corrosion on battery support bracket]			ดี (Good)
การทดสอบแบตเตอรี่ [Battery Test]			สตาร์ทติด (Start Normally)

รายการตรวจสภาพช่วงล่าง Suspension Inspection

ท่อไอเสีย [Exhaust]	ดี (Good)
เฟืองท้าย [Differential]	ดี (Good)
เพลาขับ [Drive Shafts]	ดี (Good)
ช่วงล่างหน้า [Front Suspension]	ดี (Good)
ช่วงล่างหลัง [Rear Suspension]	ดี (Good)
เสื้อเกียร์ [Transmission Housing]	ดี (Good)
ล้อ , ยางอะไหล่ [Spare Tire & Rim]	ดี (Good)
ดรัมเบรคล้อหลัง [Brakes and Drums any No Leakage]	ดี (Good)
สภาพใต้ท้องรถและอุปกรณ์ใต้ท้องรถ [Under Body and Parts Appearance]	ดี (Good)
คาลิปเปอร์เบรค และท่อน้ำมัน [Brake Hose Callipers & Pipes]	ดี (Good)
การทำงานของเบรคมือ [Park Brake function]	ดี (Good)
ฝาห้องเครื่องด้านหน้า [Cowl Panel Fire Wall]	ดี (Good)
สภาพล้อ, ฝาครอบล้อ [Wheel Rims Appearance]	ดี (Good)
ผ้าดิสเบรค (หน้า/หลัง) [Brake Pads (Front/Rear)]	ดี (Good)
จานดิสเบรค(หน้า/หลัง) [Brake Discs (Front/Rear)]	ดี (Good)
สภาพยางรถยนต์, สปีดาร์/ปี ผลิต [Tires Appearance, Year]	ดี (Good)
ระบบบังคับเลี้ยว [Steering Components]	ดี (Good)

ความหนาสีรถ Car Paint Thickness

ชิ้นส่วนรถยนต์ (Car Part)	ความหนาสี Paint Thickness			
	จุดที่ 1 P1	จุดที่ 2 P2	จุดที่ 3 P3	ค่าเฉลี่ย Average
Average				
แก้มหน้า ขวา [Front Wing (RH)]	199	192	195	195
แก้มหน้า ซ้าย [Front Wing (LH)]	316	326	320	321
ประตูหน้า ขวา [Front Door (RH)]	177	179	177	178
ประตูหน้า ซ้าย [Front Door (LH)]	118	119	119	119
ประตูหลัง ขวา [Rear Door (RH)]	230	239	237	235
ประตูหลัง ซ้าย [Rear Door (LH)]	184	168	160	171
แก้มหลัง ขวา [Rear Wing (RH)]	245	283	288	272
แก้มหลัง ซ้าย [Rear Wing (LH)]	162	189	180	177
ฝากระโปรงหน้า [Bonnet]	178	160	167	168
หลังคา [Roof]	95	120	127	114
กระโปรงหลัง/ฝาท้าย [Boot/Tail Gate]	189	195	192	192

ระดับการให้คะแนน Grading



**รายการที่ตรวจสอบมีสภาพใช้งานได้ปกติ และไม่มีความเสียหายที่กระทบโครงสร้างหลักของตัวรถ
ปรับสภาพภายนอกโดยไม่มีผลกระทบต่อโครงสร้าง**

The inspected items are in normal working condition and no damage affecting the main structure of the vehicle. The exterior has been refurbished without any impact on the structural integrity.



**รายการที่ตรวจสอบมีสภาพใช้งานได้ตามปกติ ด้านหน้าและด้านหลังของตัวรถมีความเสียหายเล็กน้อย แต่ไม่ถึง
โครงสร้างหลัก และไม่ถึงหลุมล้อยางอะไหล่ ไม่มีร่องรอยการตัดต่อหรือแก้ไขเสาโครงสร้าง**

The inspected items are in normal working condition. Minor damage to the front and rear of the vehicle, but it does not affect the main structure or the spare tire well. There are no signs of structural pillar modification or cutting.



**รายการที่ตรวจสอบมีความเสียหายถึงโครงสร้างหลัก เช่น มีร่องรอยแก้ไขชุมล้อ แชนซี บันไดชายน้ำ
เสาโครงสร้าง รวมถึงแผ่นเพลา**

The inspected items have major damage to the main structure, such as signs of repair to the wheel arches, chassis, side steps, structural pillars and car plate.



**รายการที่ตรวจสอบกระทบโครงสร้างหลัก มีร่องรอยตัดต่อตัวถังและแชนซี มีการดัดแปลงโครงสร้าง
ซ่อม/เปลี่ยนหลังคา ได้รับความเสียหายถึงห้องโดยสาร**

The inspected items affect the main structure, with signs of body and chassis welding. There have been structural modifications, including repairs or replacement of the roof. Damage extends into the passenger compartment.

เงื่อนไขการให้บริการ และข้อจำกัดความผิดชอบ

Terms and Conditions of Service and Limitation of Liability

1. ใบรับรองคุณภาพและรายงานการตรวจสภาพรถยนต์ซึ่งออกโดยบริษัท ไอคาร์ เอเชีย (ไทยแลนด์) จำกัด ได้รับการลงนามโดย บุคคล 2 ฝ่าย ดังต่อไปนี้เท่านั้น
 - a. ลูกค้าผู้ว่าจ้างบริษัท ไอคาร์ เอเชีย (ไทยแลนด์) จำกัด ให้ทำการตรวจสอบสภาพรถยนต์ (ต่อไปนี้จะเรียกว่า "ลูกค้า")
 - b. พนักงานหรือเจ้าหน้าที่บริษัท ไอคาร์ เอเชีย (ไทยแลนด์) จำกัด ผู้ทำการตรวจสภาพรถยนต์
 2. ลูกค้าตกลงยอมรับและรับทราบเงื่อนไขการให้บริการข้อตกลงและมาตรฐานการตรวจสภาพรถยนต์ที่กำหนดขึ้นโดยบริษัท ไอคาร์ เอเชีย (ไทยแลนด์) จำกัด ตลอดจนทั้งยอมรับในเหตุบกพร่องใดๆ ที่อาจเกิดขึ้นภายหลังวันที่บริษัท ไอคาร์ เอเชีย (ไทยแลนด์) จำกัด ได้ทำการตรวจสอบสภาพรถยนต์เรียบร้อยแล้ว
 3. ใบรับรองคุณภาพและรายงานการตรวจสภาพรถยนต์มีผลบังคับใช้ เป็นระยะเวลา **90 วัน** นับจากวันที่ตรวจสภาพรถยนต์ หรือมีผลบังคับใช้หากระยะไมล์ไม่เกิน **100 กิโลเมตร** แล้วแต่กรณีใดจะเกิดขึ้นก่อน โดยในส่วนของการมีผลบังคับใช้ระยะไมล์ไม่เกิน **100 กิโลเมตร** นั้น ให้คำนวณจากเลขไมล์ที่บันทึกไว้ในรายงานการตรวจสภาพรถยนต์ โดยบริษัทให้การรับรองผลการตรวจสภาพรถยนต์ที่เกิดขึ้นเฉพาะภายในระยะเวลา **90 วัน** นับจากวันที่ตรวจสภาพรถยนต์ หรือภายในระยะไมล์ **100 กิโลเมตร** ดังกล่าวเท่านั้น หากพ้นกำหนดระยะเวลา **90 วัน** หรือเลขระยะไมล์มีระยะทางเกิน **100 กิโลเมตร** แล้ว บริษัทไม่เกี่ยวข้องใดๆ กับรถยนต์ที่นำเข้าตรวจสภาพในทุกกรณี รวมทั้งบริษัทไม่รับรองผลการตรวจสภาพรถยนต์ดังกล่าวในทุกกรณี
 4. หากลูกค้ามีความประสงค์จะตรวจสอบรายละเอียดการตรวจสภาพรถยนต์ ลูกค้าต้องยื่นคำร้องกับทางบริษัทฯ **ภายใน 3 วัน**ทำการนับแต่วันที่บริษัท ไอคาร์ เอเชีย (ไทยแลนด์) จำกัด ออกใบรับรองคุณภาพและรายงานการตรวจสภาพรถยนต์ให้กับลูกค้า ทั้งนี้การตรวจสอบข้อมูลดังกล่าวให้อยู่ภายใต้เงื่อนไขและข้อกำหนดของ บริษัท ไอคาร์ เอเชีย (ไทยแลนด์) จำกัด เท่านั้น โดยการตรวจสอบดังกล่าวให้กระทำเฉพาะกรณีที่เกี่ยวข้องกับชิ้นส่วนและ/หรืออะไหล่ของรถยนต์ ที่มีการตรวจสอบโดยมาตรฐานของบริษัท ไอคาร์ เอเชีย (ไทยแลนด์) จำกัด เท่านั้น
 5. ลูกค้าตกลงรับทราบและยอมรับเงื่อนไขการให้บริการของบริษัท ไอคาร์ เอเชีย (ไทยแลนด์) จำกัด โดยเข้าใจและรับทราบว่าเงื่อนไขดังกล่าวอาจมีความแตกต่างจากมาตรฐานการตรวจสอบสภาพรถยนต์ที่ดำเนินการโดยผู้ให้บริการเจ้าอื่น ทั้งนี้ ลูกค้าตกลงที่จะไม่ใช้มาตรฐานการตรวจสอบสภาพรถยนต์ของผู้ให้บริการเจ้าอื่นมา เป็นข้อต่อสู้ ข้อโต้แย้ง เอาผิดทางด้านกฎหมาย ดำเนินคดี หรือฟ้องร้องใด ๆ กับ บริษัท ไอคาร์ เอเชีย (ไทยแลนด์) จำกัด ทั้งสิ้น
 6. บริษัทฯ ปฏิเสธความรับผิดชอบต่อความเสียหายใด ๆ ที่อาจเกิดขึ้นเมื่อพ้นกำหนดระยะเวลาที่ใบรับรองคุณภาพและรายงานการตรวจสภาพรถยนต์ มีผลบังคับใช้ตามที่ระบุในข้อ 3 และ ข้อ 4 ข้างต้น
 7. หากเกิดข้อผิดพลาดขึ้นในใบรับรองคุณภาพและรายงานการตรวจสภาพรถยนต์ บริษัท ไอคาร์ เอเชีย (ไทยแลนด์) จำกัด ยินดีคืนเฉพาะค่าดำเนินการหรือค่าบริการในการตรวจสภาพรถยนต์ให้กับลูกค้าโดยบริษัท ปฏิเสธความรับผิดชอบต่อค่าใช้จ่ายอื่น ๆ ที่ไม่เกี่ยวข้องทั้งหมด
 8. ใบรับรองคุณภาพและรายงานการตรวจสภาพรถยนต์ ไม่ใช่เอกสารรับรองจากกรมการขนส่งทางบก
 9. บริษัท ไอคาร์ เอเชีย (ไทยแลนด์) จำกัด ปฏิเสธความรับผิดชอบต่อข้อพิพาททั้งหมดที่เกิดขึ้นระหว่างลูกค้ากับบุคคลที่สามในทุกธุรกรรมที่อาจเกิดขึ้นภายหลังวันตรวจสภาพรถยนต์
-
1. The certificate of integrity and vehicle inspection report declared by iCar Asia (Thailand) Co., Ltd. must be signed by the following parties only
 - a. The customer who commissions iCar Asia (Thailand) Co., Ltd. to inspect the vehicle (hereinafter referred to "Customer").
 - b. Employees or representatives of iCar Asia (Thailand) Co., Ltd. who conduct the vehicle inspection.
 2. The customer agrees to accept and acknowledge the terms of service, agreements, and standards for the certificate of integrity and vehicle inspection set by iCar Asia (Thailand) Co., Ltd., including accepting any defects that may arise after iCar Asia (Thailand) Co., Ltd. has completed the vehicle inspection.
 3. The certificate of integrity and vehicle inspection is valid for a period of **90 days** from inspection date or becomes effective if the mileage is less than **100 kilometers**, whichever occurs first. In case where the mileage exceeds **100 kilometers**, the validity period is calculated base on the mileage recorded in the vehicle inspection report provided by iCar Asia (Thailand) Co., Ltd., certifying the inspection result that occurred with in **90 days** from inspection date or within the mileage limit of 100 kilometers. If the specified time period of **90 days** is exceeded or the mileage exceeds **100 kilometers**, iCar Asia (Thailand) Co., Ltd. is not liable for any declarations related to the inspected vehicle, and the company does not certify the inspection result in such case.
 4. If the customer wishes to verify the details in the certificate of integrity and vehicle inspection report, the customer must submit a request within **3 days** from the date iCar Asia (Thailand) Co., Ltd. declares the vehicle inspection report. This verification is subject to the conditions and terms set by iCar Asia (Thailand) Co., Ltd. The inspection is limited to cases involving parts and/or components of the certificate of integrity and vehicle inspected according to the standards of iCar Asia (Thailand) Co., Ltd.
 5. The customer acknowledges and agrees to the terms of service provided by iCar Asia (Thailand) Co., Ltd. and understands that these terms may differ from the standards of other service providers conducting vehicle inspections. The customer agrees not to use the standards of other service providers as a basis for disputes, legal actions, or any claims against iCar Asia (Thailand) Co., Ltd.
 6. The company disclaims any responsibility for any damages that may occur after the expiration of the timeframe specified in sections 3 and 4 above.
 7. In the case of an error in the vehicle inspection report, iCar Asia (Thailand) Co., Ltd. is willing to refund only the inspection or service fees to the customer. The company denies responsibility for any other unrelated expenses.
 8. The certificate of integrity and vehicle inspection report are not a certification document issued by the Department of Land Transport.
 9. iCar Asia (Thailand) Co., Ltd. denies any responsibility for all disputes that may arise between the customer and third parties in any transactions that may occur after the vehicle inspection.

รายการที่ One2Car ไม่ได้ตรวจสอบ - (One2Car Inspect does not check the following items) :

- ระบบการทำงานเบรคและชนิดวัสดุของผ้าเบรค ดรัมเบรค การตรวจสอบ สามารถทำได้เฉพาะชิ้นส่วนและอุปกรณ์ที่มองเห็นเท่านั้น
- การปนเปื้อนของน้ำมันเบรค
- ระบบเบรค ABS
- มาตรวัดระดับน้ำมันเชื้อเพลิงและอัตราการเผาผลาญน้ำมันเชื้อเพลิง
- ชิ้นส่วนอุปกรณ์ควบคุม, อุปกรณ์สั่งการของระบบไฟฟ้า และอิเล็กทรอนิกส์
- ข้อบกพร่องของระบบอิเล็กทรอนิกส์ที่ควบคุมการทำงานของเครื่องยนต์ และเกียร์ รวมถึงระบบเบรค ระบบควบคุมความปลอดภัยต่างๆ
- อุปกรณ์ชิ้นส่วนภายในเสื้อเครื่องยนต์ และอุปกรณ์ชิ้นส่วนภายในเสื้อเกียร์ธรรมดา และเกียร์อัตโนมัติ
- สาเหตุของการรั่วไหลของน้ำมัน
- สาเหตุการอุดตันของกรองน้ำมัน
- กระจอกสูบเบรค
- ระบบไฟฟ้าและระบบควบคุมอิเล็กทรอนิกส์ของยานพาหนะ
- ระบบทางกลของการส่งกำลัง
- อัตราส่วนกำลังอัดเครื่องยนต์
- ยางรองแทนเครื่องยนต์
- บั๊มน้ำหล่อเย็น และพัดลมหม้อน้ำ
- สาเหตุการรั่วซึมของน้ำจากตัวรถ
- ไมล์ และสายพาน
- ระบบไอเสีย คลัชท์ และ ฟลายวีล
- ประวัติการซ่อม
- ฟังก์ชันการใช้งานของเครื่องเล่นวิทยุ ระบบกันขโมย ระบบนำทาง เซนเซอร์ต่างๆ
- ระดับมลพิษของไอเสีย
- ตัวเร่งปฏิกิริยาการเผาไหม้ให้สมบูรณ์ Catalytic Converter
- อุปกรณ์ต่อพ่วงเพิ่มเติมที่เจ้าของยานพาหนะมีการดัดแปลงเพิ่มเติม
- สวิตช์ไฟ และใบปัดน้ำฝน
- ระบบเชื้อเพลิงแก๊ส
- ประสิทธิภาพระบบปรับอากาศ
- รถบ้าน และ รถพ่วง
- ระบบควบคุมอิเล็กทรอนิกส์ของยานพาหนะ
- Brake function and lining material, brake drums, limited to what is immediately visible
- Evidence of brake fluid contamination
- Anti-lock braking system (ABS) mechanics
- Meters indicating oil and fuel consumption or the degree of oil and fuel consumption
- Controlling parts and electric parts
- Defect of electronic controlling system for engine, gear, break, and other safety systems
- Parts of inside engine box and manual-automatic gear box
- Reason for oil leaks
- Oil pump strainer to assess sludge build up
- Wheel cylinders
- Vehicle electrics and electronics
- Transmission mechanics
- Engine cylinder compressionratio
- Engine mountings
- Water pump/fan
- Body water leaks or reason for leak
- Odometer and camshaft belt, drive belt and timing belt
- Estimated expiry of exhaust system, clutch, dual mass flywheels
- Standard to which repairs or service history have been completed
- Functionality of audio-visual or entertainment system including CD, Cassette, TV, DVD, iPod connectivity, sensors, alarm/security devices, satellite navigation systems/GPS
- Degree of gas emissions
- Catalytic converters
- Additional accessories included as a result of owner's modifications
- Mechanical switching of wipers and lights
- LPG systems
- Air conditioning efficiency
- Status of habitation areas of motorhomes or caravans
- Vehicle's computer systems, such as trip meter computers, cruise control and any other computer system

รายการตรวจสำหรับผู้ตรวจสอบ Inspector Checklist

ใบรับรองคุณภาพ
CERTIFICATE
OF INTEGRITY

3

คุณภาพรถ (Car Grading)

★★★★★

★★★★☆

★★★☆☆

★★☆☆☆

สรุปผลตรวจสภาพรถยนต์ (Inspection Summary)		วัดความหนาสี	ครั้งที่ 1	ครั้งที่ 2	ครั้งที่ 3
ยี่ห้อ/รุ่น (Brand/Model)	Honda	แก้มหน้า ขวา	199	192	195
เลขตัวถัง (VIN)	MPHCA3690K103803	แก้มหน้า ซ้าย	316	326	320
เลขเครื่องยนต์ (Engine No.)	LFB11155230	ประตูหน้า ขวา	177	179	177
ปีที่ผลิต (Build Date)	2020	ประตูหน้า ซ้าย	118	119	119
สีรถ (Color)	ดำ	ประตูหลัง ขวา	230	239	239
ระยะการใช้งาน (Mileage)	64306	ประตูหลัง ซ้าย	184	168	160
เลขทะเบียน (Plate Number)	19 อจ-7132	แก้มหลัง ขวา	245	283	286
ชื่อลูกค้า (Customer Name)	หิองุศา	แก้มหลัง ซ้าย	162	189	180
วันที่ตรวจสภาพ (Date)	4/5/	ฝากระโปรงหน้า	178	160	167
ไม่มีอุบัติเหตุรุนแรงจนทำให้โครงสร้างมีปัญหาความปลอดภัย	<input checked="" type="radio"/> ใช่ <input type="radio"/> ไม่ใช่	หลังคา	95	120	127
ไม่มีการตัดต่อ ดัดแปลง คัทซี และโครงสร้างรถ	<input checked="" type="radio"/> ใช่ <input type="radio"/> ไม่ใช่	กระโปรงหลัง/ฝาท้าย	189	195	192
ไม่เคยประสบภัยจมน้ำ	<input checked="" type="radio"/> ใช่ <input type="radio"/> ไม่ใช่	ชั้นรูป	<input checked="" type="radio"/> มี <input type="radio"/> ไม่มี		
ไม่เคยประสบภัยอัคคีภัย	<input checked="" type="radio"/> ใช่ <input type="radio"/> ไม่ใช่	สมุดคู่มือ	<input checked="" type="radio"/> มี <input type="radio"/> N/A		
การวินิจฉัย OBDII	<input checked="" type="radio"/> ใช่ <input type="radio"/> ไม่ใช่	แบตเตอรี่	ดีเยี่ยม	ดี	พอใช้
สภาพยางรถ (สปีดาร์ / ปียาง)		ผลการทดสอบ	<input type="radio"/>	<input checked="" type="radio"/>	<input type="radio"/>
ล้อหน้าขวา	03 / 24	ล้อหน้าซ้าย	03 / 24		
ล้อหลังขวา	03 / 24	ล้อหลังซ้าย	03 / 24		
ข้อคิดเห็นจากผู้ตรวจสภาพรถยนต์ (Inspector Comment)					

ใบรับรองคุณภาพ (Certificate of Integrity) หน้า 1



Powered by



☎ 02-338-8500  Line : @one2car.com

✉ contact-thailand@icarasia.com